ZAGOSPODAROWANIE TERENU

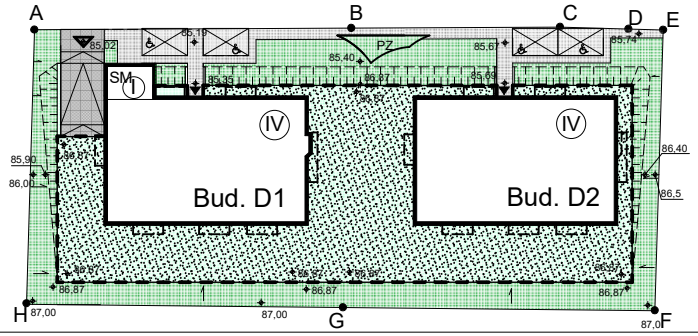


# Osiedle Trakt Lubelski
## III etap

*bud. D1 adres: ul. Trakt Lubelski*

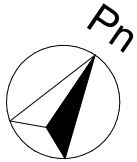


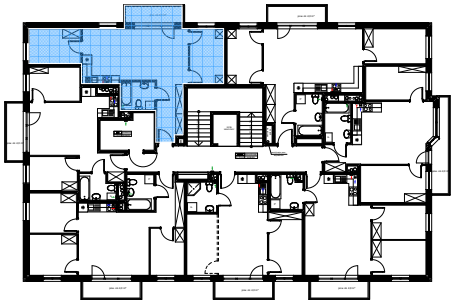

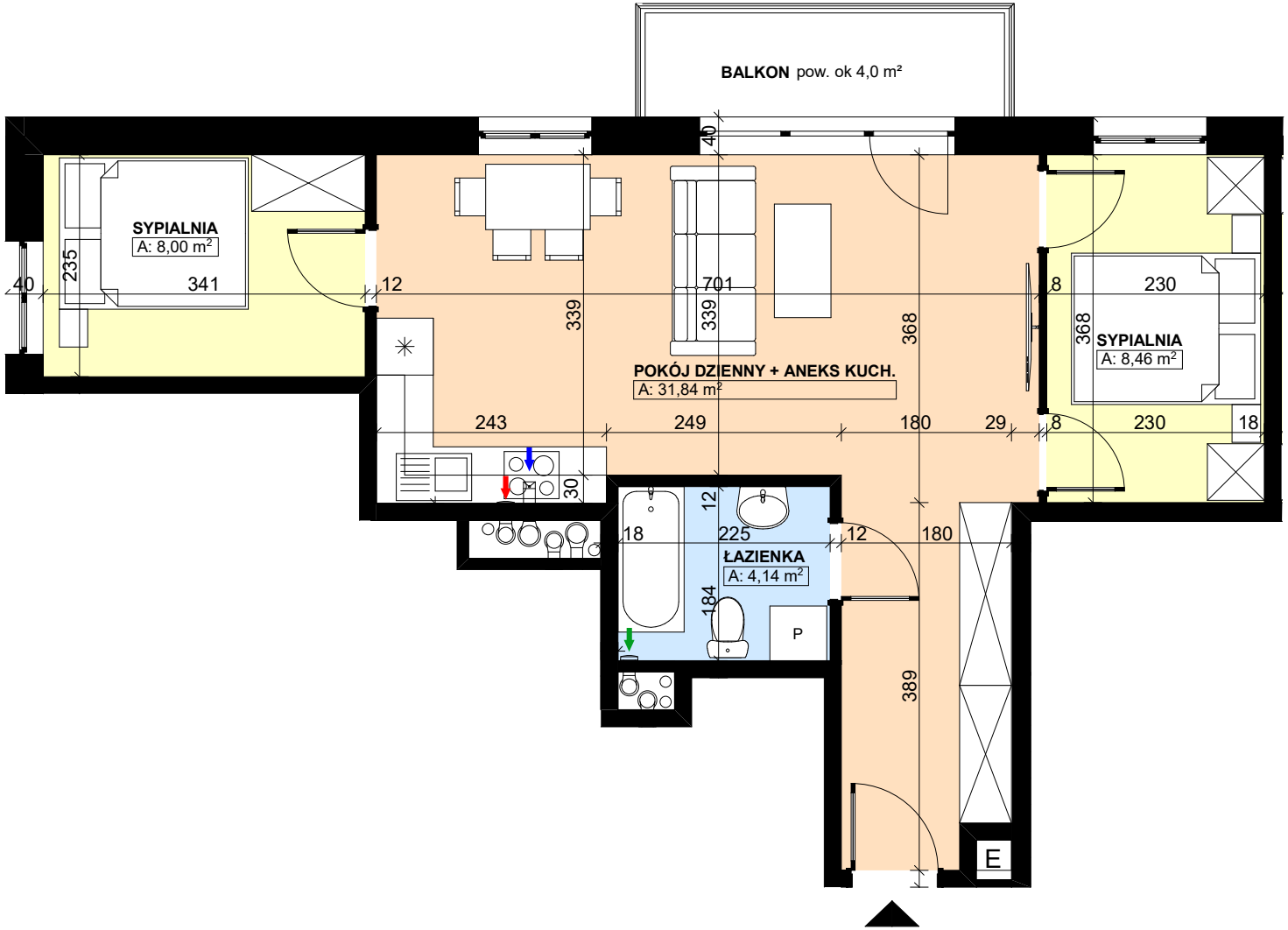


**KONSTANS**

**www.konstans.com.pl**

POŁOŻENIE LOKALU W BUDYNKU

| PIĘTRO III | LOK M22 |
|---|---|

**POWIERZCHNIA UŻYTKOWA LOKALU** 52,44 m²

# BUDYNEK D1


BIURO SPRZEDAŻY
ul. Jeździecka 21 F lok. 18
05-077 Warszawa Wesoła
tel. (22) 401 33 33

OPIEKUN INWESTYCJI
Marcin Król
tel. 506 017 240
mieszkania@konstans.com.pl


**UWAGA !**

- Powierzchnia użytkowa lokalu liczona wg normy PN ISO 9836:2015-12
- Wymiary podane na rzutach są orientacyjne.
- Szafy i meble do indywidualnej aranżacji przez klienta. Wyżej wymienione elementy nie są wykonywane w ramach stanu deweloperskiego. Balkon wliczony jest w cenę mieszkania.
- Powierzchnia balkonów i ogródków nie wpływa na cenę mieszkania


SIEDZIBA FIRMY
ul. Przemysłowa 13
05-300 Mińsk Mazowiecki
tel. (25) 756 20 16